

## Importação de documentos no site para registo da entidade no âmbito do licenciamento Comercial – Configuração do IE

O site <https://www.sime.min-economia.pt> tem de estar incluído na lista dos sites fidedignos.

Abrindo o Internet Explorer, seleccionar: Opções da Internet

No separador “Segurança”, seleccionar “Sites fidedignos” e clicar em “Sites”



Aparece-lhe a janela abaixo e deve escrever o nome do site <https://www.sime.min-economia.pt> e premir “Adicionar”. O nome do site deve constar da janela “Web sites”, conforme mostra a imagem abaixo:

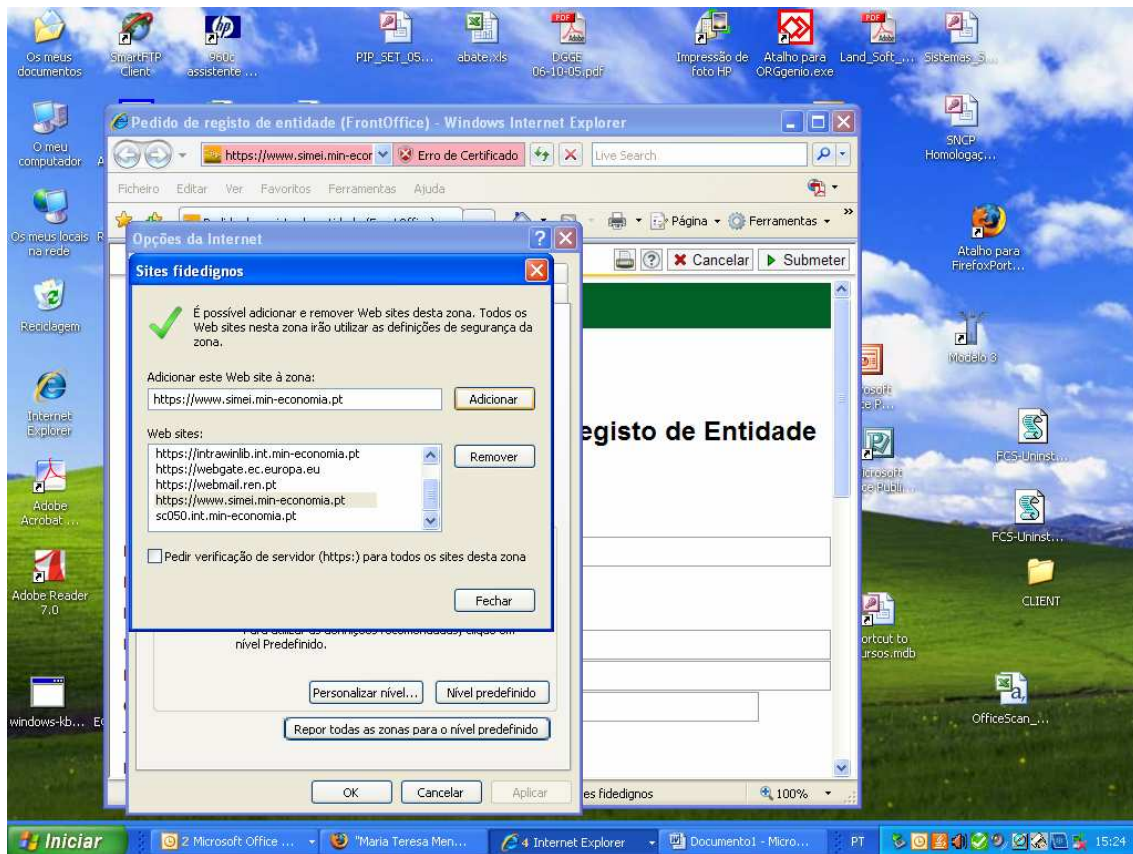

Clicando no link de acesso, por exemplo, “Registo de Entidades” vai aparecer-lhe a seguinte janela. Clicar em “Sim”

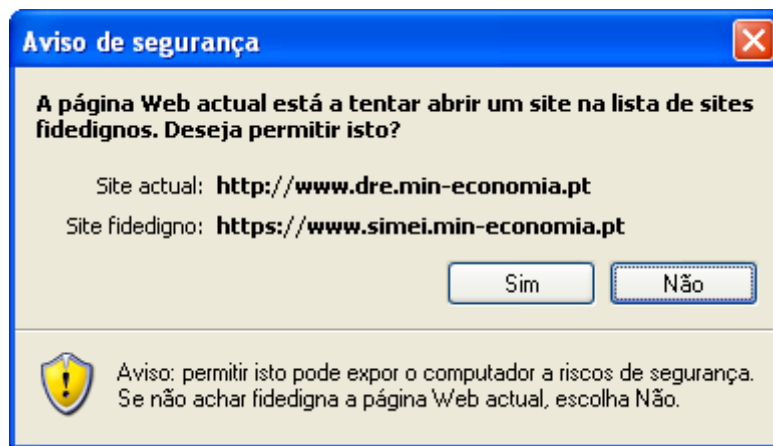

Seleccionar “Importar”

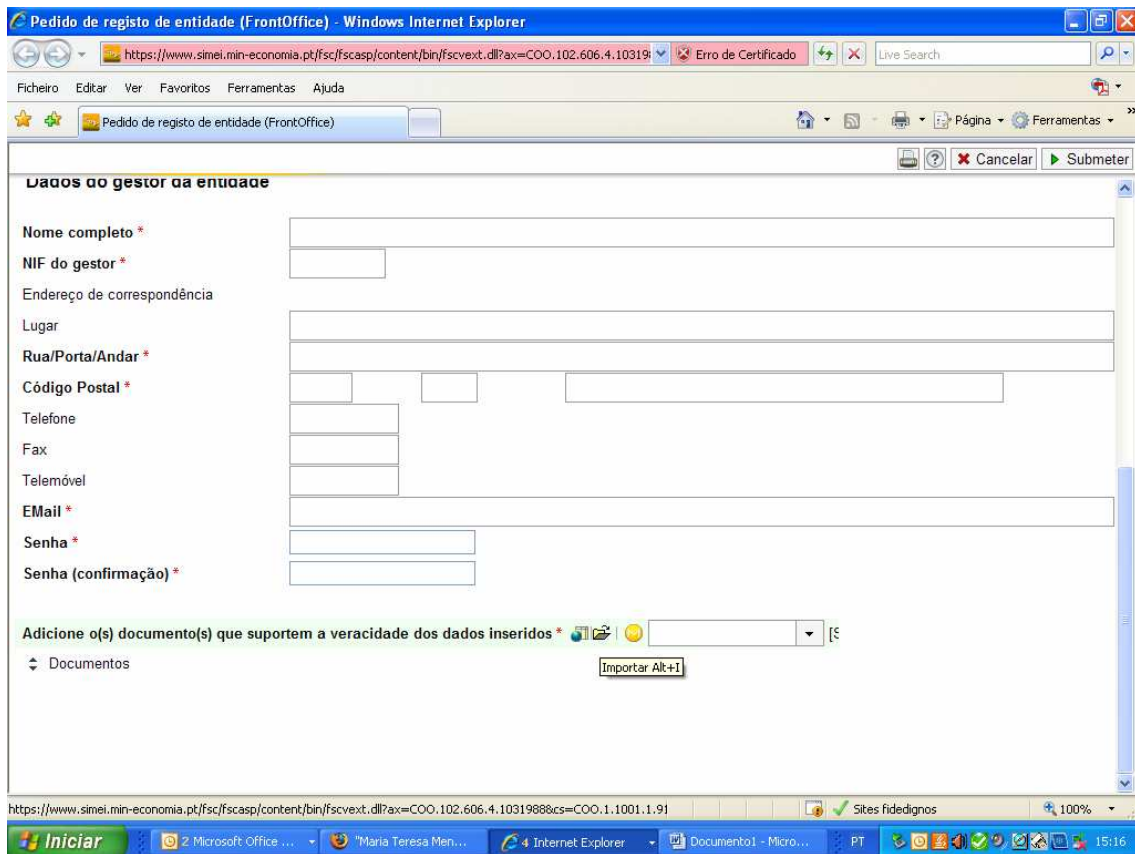

Procurar o ficheiro no disco do computador:

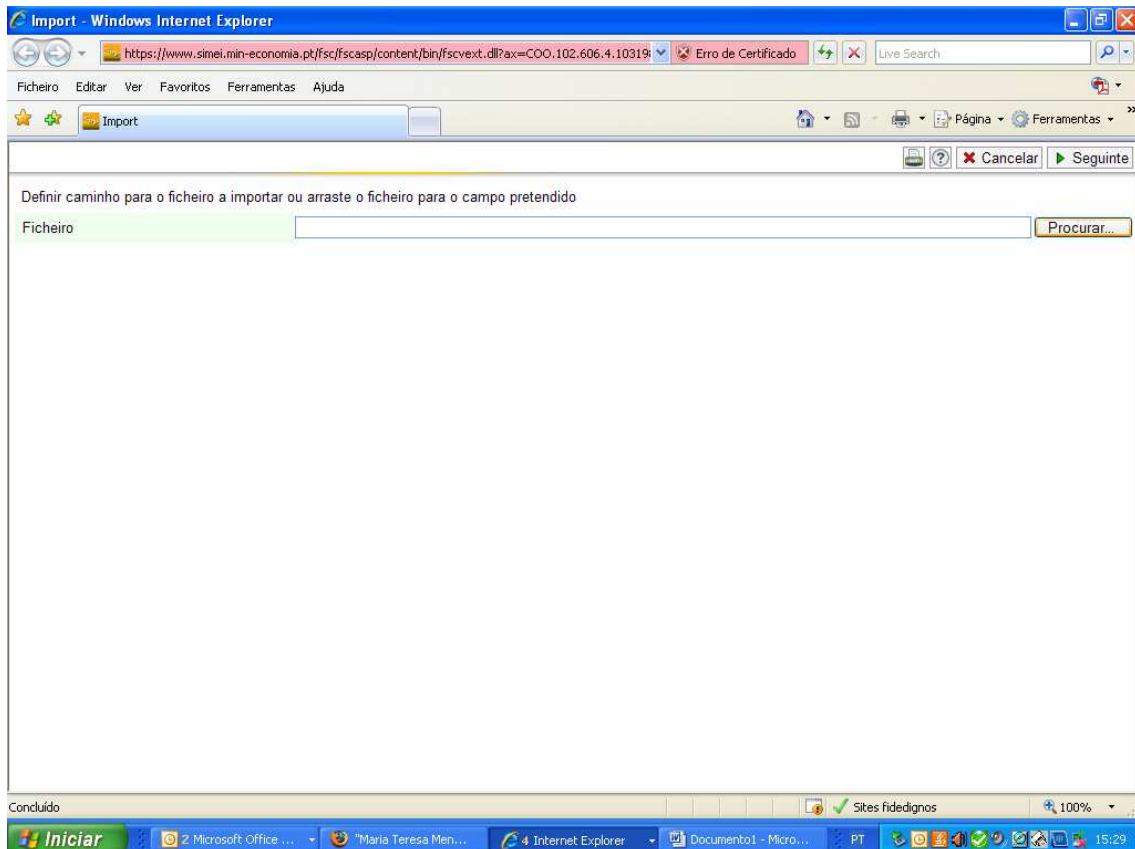

Aparecer-lhe-á a mensagem de confirmação da transferência do ficheiro:

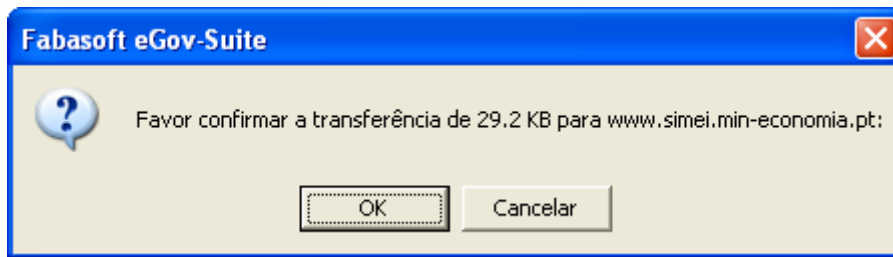

Deve seleccionar o programa associado ao ficheiro; neste caso é um ficheiro PDF, mas poderia ser um documento em Word ou Excel.

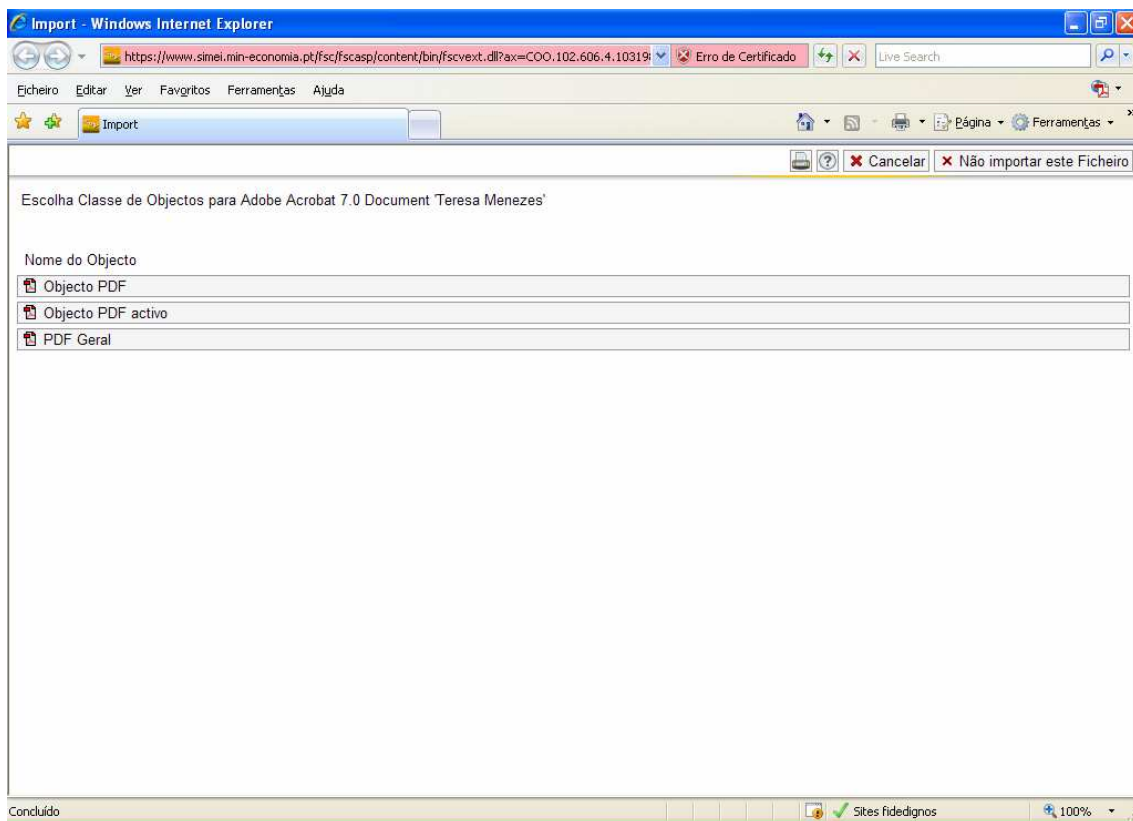

Os documentos importados têm de constar da listagem de “Documentos”

Pedido de registo de entidade (FrontOffice) - Windows Internet Explorer

https://www.simej.min-economia.pt/fsc/fscasp/content/bin/fscvext.dll?ax=COO.102.606.4.10319 Erro de Certificado Live Search

Ficheiro Editar Ver Favoritos Ferramentas Ajuda

Pedido de registo de entidade (FrontOffice) Página Ferramentas

Cancelar Submeter

### Dados do gestor da entidade

Nome completo \*

NIF do gestor \*

Endereço de correspondência

Lugar

Rua/Porta/Andar \*

Código Postal \*

Telefone

Fax

Telemóvel

E-Mail \*

Senha \*

Senha (confirmação) \*

Adicione o(s) documento(s) que suportem a veracidade dos dados inseridos \*

Documentos

Teresa Menezes

Concluído Sites fidedignos 100%